

SHIBUYA DYMODRILL LINE-UP

大人気 コンパクトダイモドリル

より軽く より力強く 各モデルスペシャルプライス

TS-095

最大穿孔径 130mm / 質量 8.3kg



- 全高：564mm
- 消費電力：1,500W
- M27 ネジ

標準価格 ¥186, 000(税別)

限定 みらい市特価

TS-135

最大穿孔径 180mm / 質量 12.9kg



- 全高：606mm
- 消費電力：1,700W
- M27 ネジ

標準価格 ¥258, 000(税別)

限定 みらい市特価

TS-165

最大穿孔径 210mm / 質量 13.9kg



- 二段変速機
- 全高：606mm
- 消費電力：1,900W
- M27 ネジ

標準価格 ¥298, 000(税別)

限定 みらい市特価

元祖 乾湿兼用ダイモドリル

TSK-095



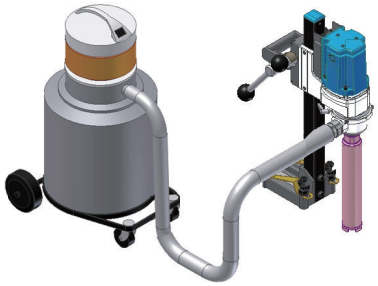

最大穿孔径 130mm / 質量 9.3kg



- 全高：564mm
- 消費電力：1,500W
- M27 ネジ

標準価格 ¥217, 000(税別)



写真のように切削粉の飛散がありません。
現場を汚さず、作業後の清掃も楽に済みます。

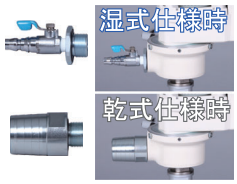

ノズルの付け替えにより乾式・湿式の切り替えができます。

ダイヤモンドビットもお買い得！

シブヤの定番コアビット 湿式ビットのベストセラー

ライトビット

ビット有効長 250mm

取付ネジ M27



※14.5mm、16mm は有効長 200mm
106mm は有効長 300mm

コアドリル専門メーカーが自信をもって
おすすめします。 納得の切れとライフ！

【サイズ】

14. 5/16/18/19/20/22/23/24/25/28/32/40/52/60/65/70/75/80/90/100/110/120/130/140/150/160/170/180/210/56/106mm

TSK-095 専用乾式ビット 専用だからこそ高スペック

TSK-095 用ドライビット

ビット有効長 250mm

取付ネジ M27



TSK-095 に合わせた専用設計。
乾式とは思えない性能を発揮します。
※乾式穿孔時は集塵機を併用してご使用下さい

【サイズ】

28/32/40/52/65/70/75/80/90/100/110/120mm

イチ押し！

ハンドタイプコアドリル

コアドリルメーカーが自信を持って
おススメする乾式ビット

シブヤ乾式ビット
ドライビット

かん太君Ⅱ

驚きの切れ味！

【仕様】
●有効長：45 ㎜以下は 200㎜、52㎜ 以上は 160㎜
●シャンクタイプ：13 ㎜＆ＳＤＳシャンク





サイズ：29/32/35/38/40/45/52/65/70/75/
80/90/100/110/120/130/160 ㎜

【用途】

鉄筋コンクリート / コンクリート板	◎	ＡＬＣ	○
押し出し成形セメント板	○	モルタル	○

PE 管を切るのに時間がかかる
断面がきれいにならない 切りくずの掃除が手間

そんな悩みをスパッと解決

ポリエチレン管カッター PE-150

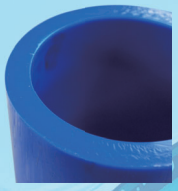

ハイスピード切断にもかかわらず**切断面は滑らかな仕上がり！**
しかも切断時に**切削クズがまったく出ません**ので切断後の清掃の手間も省けます。

【電気ドリル装着時】
※ドリル別売



【ハンドル装着時】

水道管 (ISO) には

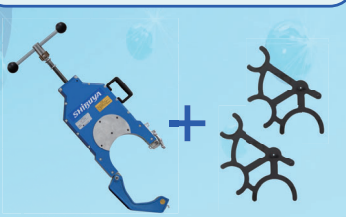

PE-150+ISO（水道）管用ガイド

ガス管・水道管 (JIS) には

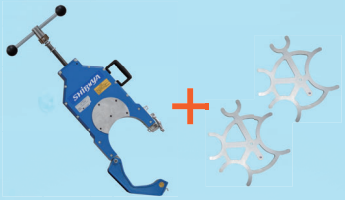

PE-150+JIS（ガス / 水道）管用ガイド

■■ダイヤモンドブレード■■■